YENİ
MACERA

HAFTALIK RESİMLİ MECMUA

MEÇHUL VADİ

50 KURUŞ

MEÇHÛL VADİ

SENYÖR "GRACİA" ADAMLARINDAN "LUİZ" İN KENDİSİNİ İFLAS ETMEKTEN KURTARDIĞINDAN BERİ GÜNEY AMERİKA' DAKİ ÇİFTLİĞİNDE MESUT BİR HAYAT SÜRÜYORDU ... VE LÜİZ 'İ EVLADI GİBİ TELAKKİ EDİYORDU ...

FAKAT HAYVANI BİRAZ HUYSUZ GÖRDÜ VE ÇİFTLİĞE DÖNMEĞE KARAR VERDİ ...
NEN VAR LUİZ, BİRAZ KEDERLİ GÖRÜNÜYORSUN ?..
DOĞRU HAKLISIN, BU YAKINLARDA "EL FUEGO" ÇOK HUYSUZ... ONU ZAPTETMEK İÇİN MÜŞKÜLÂT ÇEKİYORUM...
HER AKŞAM OLDUĞU GİBİ "EL FUEGO" YU AHIRA BAĞLAYAN LUİZ...
FAKAT İÇİNDE BİR SIKINTI VARDI ...
GECE YARISI KORKUNÇ BİR GÜRÜLTÜ DUYARAK SIÇRADI ...
KOŞARAK ODASINDAN ÇIKTI ...
VE UZAKLARDA "EL FUEGO" YU DÖRT NALA UZAKLAŞIR GÖRDÜ .

BİR MÜDDET HAYRETLEN DONA KALAN LUİZ BİRDEN ISLIK ÇALARAK ONU GERİ ÇAĞIRMAĞA ÇALIŞTI.
FAKAT HAYVAN ARKASINA BAKMADAN UZAKLAŞTI VE AZ SONRA DA UFUKTA BİR NOKTA GİBİ KALDI ...
GENÇ ÇOCUK BU DELİCE KAÇIŞIN MANASINI BİLİYORDU ... "EL FUEGO" PAMPADA YAŞIYAN DİĞER VAHŞİ ATLARA KATILMAK İÇİN ÖNÜNE GEÇİLMEZ BİR HİSLE ÇİFTLİKTEN UZAKLAŞMIŞTI ...
LUİZ ONU GERİ ÇEVİRMEK İÇİN UĞRAŞACAK FAKAT ACABA MUVAFFAK OLABİLECEK MİYDİ ...
"EL FUEGO"NUN KAÇIŞINI DUYAN ÇİFTLİK SAHİBİ :
— ÇOCUĞUM, ÖYLE ZANNEDİYORUM Kİ ARTIK AYGIRINA BİR DAHA KAVUŞAMIYACAKSIN ...
— DİNLE BENİ LUİZ : "EL DİABLO"YU AL VE BİR KERE ŞANSINI DENE.. BELKİ BİRŞEYLER YAPA BİLİRSİN...
LUİZ, BU LÂFI BİR DAHA TEKRAR ETTİRMEDEN AHIRA KOŞTU.
DERHAL ATINI EGERLEDİ ...
İNŞALLAH ATINI BULURSUN LUİZ...
FAKAT ASLINDA İHTİYAR GAŞODA "LUİZ" İN BU İŞİ BAŞARACAĞINI ZANNETMİYORDU ...
İYİ ŞANSLAR LUİZ... SAKIN BİR İHTİYATSIZLIK ETME ...

"EL FUEGO" DAN SONRA "EL DIABLO, ÇİFTLİĞİN EN İYİ ATI İDİ.. VE LUİZ ONU DÖRTNALA SÜRÜYORDU..
SIK SIK MAHMUZLANAN AT, RÜZGÂR GİBİ GİDİYORDU ...
GENÇ ÇOCUK YOLU BİLDİĞİ İÇİN DURMADAN ATI MAHMUZLUYORDU...
ÖNÜNDEKİ OVADA DAĞLAR ARASINDA KALMIŞ VE YABÂNÎ AT SÜRÜLERİNİN SIĞINAĞI OLAN GİZLİ BİR VADİ VARDI ...
EL FUEGO'YU ANCAK BURADA BULABİLİRİM...
AKŞAMA DOĞRU GİZLİ VÂDİYİ ÇEVRELEYEN DİK VE YALÇIN KAYALARIN BULUNDUĞU YERE GELDİ VE GÖRDÜĞÜ MANZARA KARŞISINDA HAYRETTEN DONA KALDI...
4

HİÇ ŞÜPHE YOK, BU DÖĞÜŞEN MUHAKKAK "EL FUEGO" DUR...
SON DERECE KANLI BİR KAVGA HER İKİ HAYVANI DA BİR BİRİNE SOKMUŞTU...
DİŞLERİ VE ÇİFTELERİ İLE BOĞUŞUYORLARDI..
EL FUEGO İLE BOĞUŞAN HAYVAN FEVKALÂDE GÜZEL BİR ATTI...
AFERİN FUEGO ÇİFTELE ONU, ÇOK GÜZEL..
EL FUEGO KUDURMUŞ GİBİ SALDIRARAK, SÜRÜNÜN ŞEFİ OLAN AYGIRI ŞİDDETLE ISIRDI...
YAŞA EL FUEGO... BIRAKMA, ISIR ONU EL FUEGO, ISIR !..
BUNUN ÜZERİNE "EL FUEGO" NUN RAKİBİ KAVGAYI TERKETTİ...

YARALI OLAN EL FUEGO TİTREYEREK KİŞNEDİ ...
...VE BÜTÜN SÜRÜ BİR ANDA ETRAFINDA TOPLANDI ...
BU SURETLE DİĞER ATLAR ONU BAŞ OLARAK KABUL EDİYORLARDI ...
LUİZ BÜYÜK BİR HAYRETLE BU BÜYÜLEYİCİ MANZARA-
39
YA BAKIYORDU ... YAVAŞÇA BİR ISLIK CALDI.
HAYVAN, ÂŞİNA OLDUĞU BU ISLIĞI DUYUNCA İRKİLDİ VE KULAKLARINI DİKEREK DİNLEDİ ...
FAKAT SÜRÜKLEYİCİ BİR TESİRİN ALTINDA BİRDEN DÖNDÜ VE UZAKLAŞTI .
6

LUIZ, KEDERLİ GÖZLERLE ONUN UZAKLAŞINI SEYRETTİ VE SONGERİYE DÖNDÜ...
YALNIZ BAŞINA ÇİFTLİĞE DÖNDÜĞÜNÜ GÖREN GOŞOLAR VAZİYETİ ANLADILAR...
ÇİFTLİK SAHİBİ, ÇOCUĞU KEDERLİ VAZİYETİNDEN KURTARMAK İÇİN ONU TESELLİ ETTİ:
HAKLISIN LUİZ... EL FUEGO'NUN YERİNİ HİÇ BİR AT ALAMAZ. FAKAT MADEMKİ O GİTTİ, SANA İYİ BİR CİNS OLAN KENDİ ATIMI VERİYORUM...
DAHA BİR ÇOCUK OLAN LUİZ BU ALİCENAPLIK KARŞISINDA GÖZYAŞLARI ARASINDA ORADAN UZAKLAŞTI...
FAKAT BİR KAÇ DAKİKA SONRA KENDİSİNİ GÖRMEK ÜZERE GELEN "ROSARİO" ONU TAM BİR METANET İÇİNDE BULDU...
AYLAR GEÇTİ VE LUİZ ARTIK YAVAŞ YAVAŞ
KEDERİNİ UNUTMAĞA BAŞLAMIŞTI...
7

BİR GECE UYKUSU ARASINDA KAPISININ ŞİDDETLE TEKMELENDİĞİNİ DUYARAK UYANDI ...
HEMEN GİYİNDİ VE KAPIYI AÇINCA :
ŞAŞIRDI ... BİR AT YOLU TIKAMIŞ ONA BAKIYORDU ...
BİRDEN BİR SEVİNÇ ÇIĞLIĞI ATARAK HAYKIRDI ...
"EL FUEGO" SEN HA?
HAYVAN SEVİNÇLE KİŞNEDİ. LUİZ, ONU OKŞADI SEVDİ ...
FAKAT ONU DAHA YAKINDAN MUAYENE EDİNCE YARALI OLDUĞUNU GÖRDÜ ...
AYGIR BAŞINI EĞDİ VE TATLI TATLI KİŞNEDİ ...
LUİZ ONU OKŞADI :
-BENİM GÜZEL ATIM, SENİ TEDAVİ EDEYİM...
ESKİ GÜNLER GENE BAŞLIYACAK.
FAKAT HAYVAN BİRDEN LUİZ'İN ELİNDEN KURTULARAK ÇİTE DOĞRU GİTTİ ...
8

(ARKASI VAR)

NİHAYET İÇERİ BİRİSİ GİRİYOR...
BİR SİLAH SESİ DUYDUK PATRON ! YOKSA...
ŞİMDİMİ AKLINIZ BAŞINIZA GELDİ...
REY FOKS
MOLLEN GİDERKEN SİZİ KURTARMAMIZI SÖYLEDİ. EVDEN BİR ŞEY' DE ALMAMIŞLAR...
NE ARIYOR ACABA ? TEKRAR GELECEĞİNİ SÖYLEDİ.. GELİRSE PİŞMAN OLACAKTIR BU SEFER !..
BU DÜNYADA BİZE HİÇ RAHAT YOKMU ?.
RAY! UNUTALIM BUNLARI!..
RAY ERTESİ GÜN CİVAR ÇİFTLİKLERİN YAPTIĞI TOPLANTIYA GİDİYOR...
OLUR ŞEY DEĞİL..
BUNLARIN ÖNÜNE GEÇMELİYİZ..
HAKLISINIZ! HEMEN TEDBİR ALACAĞIZ...

NE OLMUŞ GENE?..
MOLLEN BU GECE BANKAYI BASIP KASALARI BOŞALTTI.. İKİ ÖLÜ VAR...
MOLLEN Mİ? AMA DÜN GECE ÜÇE KADAR BİZDEYDİ...
YANİ?..
UYDURUYOR!.. ONU MÜDAFAA ETMEKTE BİR MAKSADI OLACAK!..
MAKSADINIZI AÇIK SÖYLEYİN DOSTUM BRADDOK! BEN YALAN SÖYLEMİYORUM...
BANA KAFA TUTANLAR DAİMA PİŞMAN OLURLAR DELİKANLI.. SEN DE PİŞMAN OLACAKSIN!..
NASIL İSTERSENİZ?
TRAY TAM KEMERİNİ ÇIKARTIRKEN...
AL BAKALIM! BU BİR!..
10

RAY HEMEN KENDİSİNİ TOPARLIYOR...
İŞE HİLE İLE BAŞLADINIZ BRADDOK...
BUNA ZEKA DERLER!
BRADDOK DÖVÜŞMESİNİ İYİ
DİR...
İYİ DÖVÜŞEMİYORSUN DELİKANLI...
AZ
SUSACAKSIN!
BRADDOK DA ISKALAMIYA BAŞLIYOR.
SEN DE BAŞLADIN AHBAP!. ANLIYALIM!
ŞİMDİ SIRA BENDE!.
KÜT!!!
BU DA İKİ....
PAT!!

BRADDOK TAKATSİZ KALMIŞTIR..
BUNU ÖDE-YECEKSİN!
SÖZLERİNİ GERİ AL ÇABUK!...
BRADDOK SOLUMAKTADIR...
YANILMIŞ OLABİLİRİM RAY!
BU İŞE SİZ BAŞLAMIŞTINIZ!...
RAY ARKASINI DÖNÜP ORADAN UZAKLAŞIRKEN...
DİKKAT RAY!
RAY KENDİSİNİ YANA DOĞRU ÇEKİVERİNCE...
BU DA NE DEMEK OLUYOR?
NE AKSİLİK...
O DERS KAFİ GELMEMİŞ DEMEK!
KİM O BABAMLA DÖVÜŞEN?..

CON BRADDOK DA GELMİŞTİR...
BABAMA KAFA TUTACAĞINIZA BENİMLE HESAPLAŞIN BAY FOKS..
BABANIZ BANA İFTİRA ETTİ.. KENDİSİYLE BAŞKACA ALAKAM YOK!..
FAKAT CON LAF ANLAMAMAKTADIR..
TEMİZE Mİ ÇIKMAK İSTİYORSUNUZ?
KİMSEYE HESAP VERMEK ZORUNDA DEĞİLİM CON!..
BABAMA YAPTIKLARINIZI ÖDEMELİSİNİZ BAY FOKS!
BU DELİKANLI İYİ BİR İNSANDIR.. ONA NASIL EL KALDIRACAĞIM?
ALIN BAKALIM İLK YUMRUĞU!
GÜNAH BENDEN GİTTİ ARKADAŞ..
BAY FOKS İKİNCİ DEFA KAVGAYA GİRİŞMİŞTİR..
BÜTÜN GÜN BUNLARLA MI UĞRAŞACAĞIM?
ARKASI VAR
13

KİT, KEMENDİ SAVURUR.
İYİ TUTUN! ÇEKİYORUM.
KİT KOVBOY
BU ESNADA VAHŞİLER HÜCUMA GEÇERLER..
YİHUUU!.
ATEŞ EDİN ÇOCUKLAR! KİT'LE CİMİ-Yİ KORUMAK LÂZIM.
ÇABUK AĞAÇLARIN ARKASINA SAKLANALIM.
KİT, CİMİ-Yİ ÇIKARDI.
KİT DE DURMADAN ATEŞ EDİYORDU..
AYAĞA KALKMAĞA GAYRET ET CİMİ!.
14

ŞİDDETLİ ATEŞ KARŞISINDA YERLİLER DÖVÜŞÜ YİNE BIRAKIP KAÇTILAR..
BAŞKA SEFERE GÖRÜŞECEĞİZ.
İYİ BİR DERS VERDİK..
EVET, AMA CEPHANEMİZ AZALDI..
TEKRAR KAFİLE, İLERLEMEĞE BAŞLADI..
BÜTÜN TEHLİKE YERLİLER DEĞİLDİ. KURTLAR DA VARDI..
AZ SONRA KURTLAR PEŞLERİNDEYDİ..
KURTLARI, KATIRLARA YAKLAŞTIRMAMALIYIZ..
15

KIZILDERİLİLERDEN DAHA KORKUNÇ OLURLAR.
KATIRLAR HUYSUZLANIYOR. ONLARI MUHAFAZA ETMELİYİZ..
NE PAHASINA OLURSA OLSUN ONLARI KORUMALI..
BİDONLARLA NEHİRDEN SU GETİR..
BENİ KURTLARDAN KORUYUN.
EDD, İHTİYATLA SUYA YAKLAŞIR..
ÇABUK OLMALIYIM!..
'AÇ KURTLAR ULUYARAK EDD'İN ÜZERİNE SALDIRDILAR..
UUUUUUU!!!
KORKTUĞUM BAŞIMA GELDİ.. İMDAAAT!..
16

EDD, KURTLARIN HÜCUMUNA UĞRAMIŞ OLACAK.. CİMİ, BENİMLE GEL!
ÇABUK OLALIM. EDD'E FENA BİR ŞEY OLMASIN..
EDD, CAN HAVLİYLE VAHŞİ HAYVANLARIN ORTASINDA DÖĞÜŞÜYORDU..
FAZLA DAYANAMIYACAĞIM.
KID'İN TÜFEĞİNDEN İLK KURŞUN ÇIKARKEN EDD DE BAYILMAK ÜZEREYDİ..
BİR KURT DEVRİLDİ..
17

AÇ HAYVANLAR BİRTÜR-LÜ ÇEKİLMİYORLARDI..
PİS HAYVAN!
AL SANA!
GERİ KALAN KISIM SALLİ VE PORTERİN ATEŞİYLE DAĞILDI..
FAKAT ÖBÜR TEHLİKEYİ UNUTMUŞLARDI..
KARAAYAKLAR AVLARINI EL-LERİNDEN KAÇIRMAMAK İÇİN ONLARI TAKİP EDİYOR-LARDI...
18

ALTINLAR VE HAYATIMIZ EMNİYETTE. ŞİKÂYET EDECEK BİR ŞEYİMİZ YOK..
BENSE HİÇ ÖYLE DÜŞÜNMÜYORUM. ATLATTIĞIMIZ TEHLİKELER BİZE VADEDİLEN PARADAN ÇOK DAHA FAZLA EDER..
VADEDİLENİ KABULLENDİĞİNİZE GÖRE TEHLİKELERİ GÖZE ALMIŞSINIZDIR..
EVET DOĞRU AMA..
ZENGİN OLACAK KADAR YÜKLÜ BİR SERVET TAŞIYORUZ.
ANLAŞMAMIZA İMKÂN YOK MU KİT?
ALTINLARA EL SÜRÜLMİYECEK.
DİKKAT KİD! EDD TEHLİKELİDİR..

BİRAZDAN BENİ ÖĞRENİRSİN.
ÇABUK ANLAŞIRIZ. BEN DE ÇOLAK DEĞİLİM.
DAHA CANIN YANMADI GALİBA..
BİRAZ ARKA ÜSTÜ UZAN!
ÇOK İNATÇISIN AMA AZ SONRA TAMAMSIN.
YETER! VURMA ARTIK.
BİR DAHA BÖYLE İŞLERE GİRİŞME!
BIRAK ARTIK KİT. ONU BAĞLIYALIM.
(ARKASI VAR)
20

BURADA MÜHİM BİR ŞEY OLDU MU HİÇ...
BEKÇİ ŞAPKA BULDUĞUNU GİZLİYOR..
HAYIR EFENDİM BİR ŞEY GÖRMEDİM...
TUHAF! HALBUKİ SLIM İZ ÜZERİNDE YÜRÜYORDU..
YÜRÜYEN MUMYA
BU SIRADA DOKTORUN ADAMLARINDAN BİRİ...
POLİS! BUDALALAR..
BURAYA DA GELDİLER. FAKAT FARKINA VARMADILAR..
DOKTOR EMİR VERİYOR..
GENE GELİRLERSE HABER VER..
VİLOK ODASINDA AŞAĞI YUKARI DOLAŞIYOR..
GECE BEKÇİSİNİN CESEDİNİ MAYMUN KAÇIRIYOR...
.. SONRA İZ ÜZERİNDE OLAN SLİM KAYBOLUYOR.. BUNLAR MUMYA İŞİYLE İLGİLİ OLACAKLAR...
BU SIRADA MEZARLIKTAKİ DOKTORUN EVİNDE...
.. AMNERİS DOKTORUN UYUDUĞUNDAN EMİNDİR.
.. HEMEN BAŞKA BİR ODAYA GEÇİYOR...
ONU ÖLDÜRMEM İÇİN HENÜZ VAKİT ERKEN!.
.. VE İLAÇLARA YAKLAŞIYOR.
İLAHLAR BULUŞMAMIZI İSTİYOR KSİLİMAFON!.
21

AMNERİS SLİMİN ODASINA GİRİNCE...
GRRR..
GÖZ ÜNU!
MAYMUN AMNERİSİN NİYETİNİ ANLAMIŞTIR..
GRRRR..
..HEMEN HAREKETE GEÇİYOR..
GRRR..
BANA BAK
BANA BAK YOKSA ÖLÜRSÜN!
ANANDA ORADAKİ AKREBİ GÖRÜP FENA HALDE KORKUYOR..
GRR..
.. VE GERİ ÇEKİLİYOR..
GRR.
DELİKANLI YAVAŞ YAVAŞ HAYAT BULMAKTADIR.
İŞTE KENDİSİNE GELİYOR!
GRR.
NE VAR? NE OLUYOR?
Amneris esini kurtaryor
DOKTOR ADAMLARNA HABER VERİYOR..
SLİM DE KENDİSİNE GELMİŞTİR ARTIK..
KSİLİMPANON!
AMNERİS!
22

SLİM SANKİ BU KIZI TANIYORMUŞ GİBİ BİR HİSLE!..
SESLERİ DUYUYOR MUSUN?
SLİM BAYGINKEN BÜTÜN KONUŞULANLARI DUYMUŞTUR..
ADAMLAR GELMEDEN KAÇALIM...
BİR SES
YOKMUSUN
ANANDA ALDIĞI EMİRLE SLİME SALDIRIYOR...
GRRR..
ŞİMDİ GÖRÜRSÜN!
AH!
KURTULAMIYACAKSINIZ!..
SLİM ORADAKİ TABUREYİ MAYMUNA FIRLATIYOR..
ALI!..
KÜT!
MAYMUN YIKILIYOR..
GRRR..
DOKTOR TABANCASINI ÇEKİYOR..
DİKKAT AMNERİS!
DOKTOR TETİĞE BASIYOR!
BOŞA GİTTİ!.
ZIP
BU İLK VE SON ATEŞ OLUYOR!..
BIRAK ONU!..

BU SIRADA HİZMETÇİLER..
SAHİP!.
SLİM FIRSATLARDAN FAYDALANMASINI BİLİYOR..
ADAMLARIN BENİ YAKALIYAMIYACAKLAR!
NE AKSİLİK!..
ATIN SİLAHLARINIZI! YOKSA!..
NE SÖYLEDİĞİMİ DUYMADINIZMI?
DOKTOR ÇARESİZDİR..
ATIN!..
EFENDİLERNİN SÖZÜNÜ DİNLİYORLAR..
FAKAT BİR AN SLİM BOŞ BULUNUYOR.
DİKKAT ET!.
AMA GEÇ.
YAKALAYIN!..
HİNTLİLERDEN BİRİ YARALANIYOR..
SAKAM YOK!
SLİM DAVRANIYOR..
AL BAKALIM BU DA SANA!
..SONRA AMNERİSLE...
ÇABUK OLALIM...
ONLARI KAÇIRMAYALIM..
124
DEVAMI VAR

OK, BİR AĞACA SAPLANIYOR...
DEMEK HAREKET ETTİLER!.
ÇELİK BİLEK
KALEDEN ÇIKMIŞLAR! GÜNEYE GİDE-CEKLER
MAHKUMLAR BÜTÜN GÜN MUHAFIZLARLA YOL ALDILAR...
GECELEYİN
İKİ MİL İLER-DE KAMP KURMUŞLAR!
ÖYLEYSE GECE HÜCU-MA GEÇE-RİZ..
KAHRAMANLARIMIZ ORMANA DALDILAR...
YAYILARAK İLERLE-YELİM ÇOCUKLAR...

DUYUYORMUSUN? ŞARKI SÖYLÜYORLAR...
AZ SONRA GÖRÜRLER ONLAR...
HÜCUM ASLANLARIM HÜCUUM!..
NEREDE KALDINIZ ÇOCUKLAR! BIZ DE SİZİ BEKLİYORDUK!.
NASIL BAŞARDINIZ BU İŞİ ÇOCUKLAR?
ANLAT PROFÖSÖR! NASIL KAFESE KOYDUNUZ BU HERİFLERİ?..
GENERALİMİZ SAĞ OLSUN!..
BENİ İNGİLİZ AJANI ZANNETMİŞTİNİZ DEĞİLMİ?
AFEDERSİNİZ! KİMSİNİZ SİZ?.
26

BEN GİZLİ BİR SERVİSİN REİSİYİM AZİZİM. MÜHİM BİR DE VAZİFEM VAR BURADA.
VATANSEVERLERİ KURTARMAK İÇİN BU OYUNU OYNADIM ONLARA!. NASIL BEĞENDİNİZMİ?
ASKERLER GENERALLERNE HAYRET ETTİLER!.
GENERALİM..
EDE-
NUN OLDUM!
BİR YERE SİLAH DEPO EDİLMİŞ. BUNLAR YERLİLERE VERİLECEKMİŞ...
FAKAT BU DEPONUN YERİNİ BİLMİYORUZ.
ANDRİV'E DEPO EDİLMİŞ OLACAKLAR...
BİR ŞEYLER BULMAMIZ GEREKİYOR!..
YOLA ÇIKALIM RODİ. SİZ DE GELİN PROFÖSÖR!.
ANDRİV'E DOĞRU YOLA ÇIKIYORLAR..
AYRI AYRI GİRERSEK DAHA İYİ OLUR HER HALDE...
ÖNCE PROFÖSÖRLE BEN GİRERİM...
27

AZ SONRA
TABİİ DAVRANALIM! ŞÜPHEYİ ÇEKMEYELİM ÜZERİMİZE!..
ŞURAYA BAK!
SANDIK OLDUKÇA AĞIRA BENZİYOR...
HEM DE BOYU OLDUKÇA UZUN DA!..
SERSEMLER ÖNÜNÜZE BAKSANIZA!
AH!
DİKKAT EDİN DEDİM! SARSINTIYA GELMEZ ONLAR..
FAKAT ÖYLE AĞIR Kİ BAYIM!..
GÖRÜYORMUSUN PROFÖSÖR...
MESELE ANLAŞILIYOR BLEK! SANDIKLARDA İŞ VAR!..
BİR SUBAY! TAM YERİNE GELMİŞİZ!
NE KONUŞUYORLAR?
SEN SUBAYI TAKİP EDE DUR! BEN DE DİĞERİNİ TAKİP EDECEĞİM!..
28

BUNLARIN SİLAH İŞLERİYLE İLGİLİ OLDUKLARI MUHAKKAK!..
BU DA BENİM İŞİME GELDİ!
ADAM BİRİNE BİR ŞEYLER SÖYLEDİ..
PEKİ ŞEF!
SEN KİMSİN ?
ÇELİK BİLEĞİN YOLUNU KESTİĞİ-
SABRIMI TÜKETMİYE BAŞLADIN ARTIK BENİM!..
ÇELİK BİLEĞİN SABRI GERÇEKTEN TÜKENMİŞTİ...
AKLIN BAŞINA GELİR ŞİMDİ...

BİR DAHA ÇELİK BİLEĞİN SÖYLEDİĞİ SÖZÜ HEMEN YAP OLMAZ MI ?..
KAYBEDECEK VAKTİM YOK ARTIK !
BU SIRADA PROFÜSÖR.
AMMA DA YÜRÜDÜK BE !.
OOO! BOBİ! AZİZ DOSTUM SENİ GÖRDÜM HA ?
AMA BEN BOBİ DEĞİLİM Kİ...
BOSTONDA OYUN OYNADIĞIMIZI UNUTTUN MU BOBİ...
BEN BOSTONA HİÇ GİTMEDİM !
O ZAMANLAR MİNİ MİNİ BİR ÇOCUKTUN SEN BOBİ !..
OOH! RODİ İLE GENERAL DE GELMİŞLER !
SİZ KİMSİNİZ ?
BİR DOST TABİ.. DÜŞMANIN OLSAYDIM TAŞI KAFANA İNDİRİVERİRDİM...
30

DUYMADIN-MI NE SÖYLEDİĞİMİ ?..
BİR ŞEY ANLAMIYORUM!
BİZ ANLADIK HALBUKİ...
AFERİN RODİ!.. BAŞARDIK!..
CEPLERİNE BAKALIM NE VAR NE YOK ?
Bay Tom Bendi'nin emirlerini dinleyin! Vali
NE OLUYOR ORADA ?
BAK CEBİNDE NE BULDUK BLEK ?
BU KAĞITTA İŞ VAR ÇOCUKLAR!
ELBİSEMİ GİYERSEN BİR ŞEYLER YAPABİLİRSİN BLEK!.
BU SIRADA.
İLK DEFA BİR KİMSEYE MAĞLUP OLDUM!. BİR DAHAKİ SEFERE GÖSTERİRİM ONA!

BİRAZ SIKICI AMA KATLANACAĞIZ!
HAH HAA! AMMA DA YAKIŞTI SANA BİLEK!
AZ SONRA.
BAY TOM NEREDE OTURUYOR AHBAP?
TAM BU EVDE EFENDİM!
AZ SONRA BAY TOM'UN KAPISI ÖNÜNDE...
EFENDİM SİZİ BEKLİYOR! BUYURUNUZ!..
BUYRUN OTURUN YÜZBAŞI.
BENİM TAKİP ETTİĞİM ADAM! BENİ TANIDI MI ACABA?
ÇELİK BİLEK ROLÜNÜ İYİ OYNUYORDU...
KİMLE MÜŞERREF OLUYORUM?
ŞEY! BENDENİZ!
VALİDEN BİR MESAJ GETİRDİM SİZE!
BENİ TANIMADI BEREKET!
(ARKASI VAR)
32

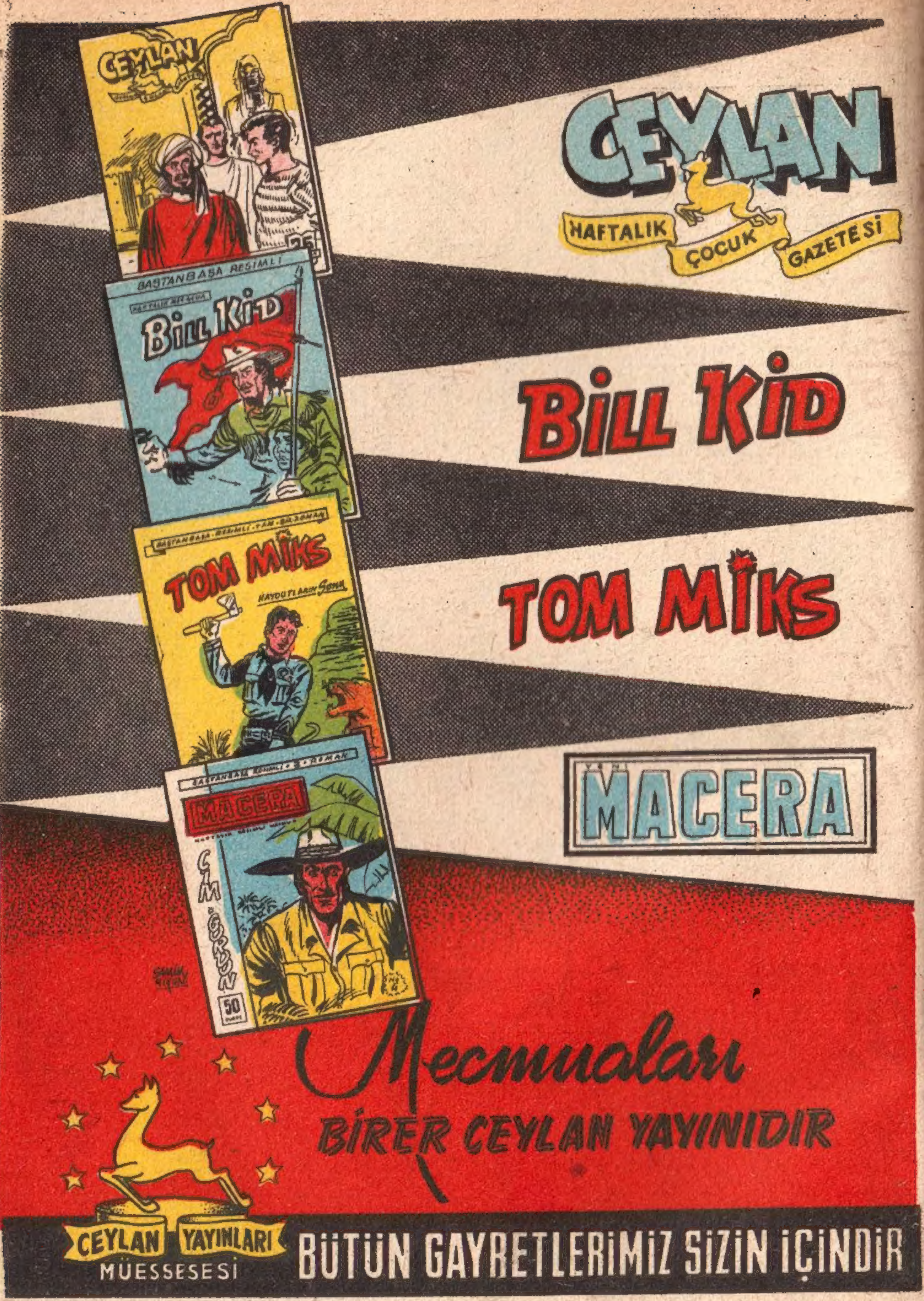
CEYLAN
BAŞTANBAŞA RESİMLİ
BILL KID
TOM MİKS
MACERA
50
CEYLAN
HAFTALIK ÇOCUK GAZETESİ
BILL KID
TOM MİKS
MACERA
Mecmuaları
BİRER CEYLAN YAYINIDIR
CEYLAN YAYINLARI
MÜESSESESİ
BÜTÜN GAYRETLERİMİZ SİZİN İÇİNDİR